Hlavní město Praha

RADA HLAVNÍHO MĚSTA PRAHY

U S N E S E N Í

Rady hlavního města Prahy

číslo 2081
ze dne 2.9.2015

k záměru odboru technické vybavenosti MHMP na realizaci veřejné zakázky - stavba č. 3106 TV Suchdol, etapa 0002 - Kanalizace Budovec

Rada hlavního města Prahy

I. konstatuje, že

části "hodnotící kritéria“ a "způsob stanovení kvalifikačních předpokladů“ uvedené v příloze č. 1 tohoto usnesení nejsou určeny ke zveřejnění do doby zahájení zadávacího řízení

II. schvaluje

záměr realizace veřejné zakázky dle přílohy č. 1 tohoto usnesení

III. rozhoduje

o zahájení zadávacího řízení po splnění zákonných podmínek

IV. ukládá

1. MHMP - OTV MHMP
   1. realizovat zadávací řízení k veřejné zakázce - stavba č. 3106 TV Suchdol, etapa 0002 - Kanalizace Budovec dle přílohy č. 1 tohoto usnesení

Kontrolní termín: 31.12.2015

2. radní Plamínkové
   1. předložit Radě HMP návrh na rozhodnutí o výběru nejvhodnější nabídky

Kontrolní termín: 28.2.2016

Adriana Krnáčová
primátorka hl.m. Prahy

Petr Dolínek
náměstek primátorky hl.m. Prahy

Předkladatel: radní Plamínková
Tisk: R-17037
Provede: MHMP - OTV MHMP, radní Plamínková
Na vědomí: odborům MHMP

Příloha č. 1 k usnesení Rady HMP č. 2081 ze dne 2. 9. 2015

Záměr realizovat veřejnou zakázku dle ustanovení Hlavy III, Článek 2, odst. 2) Pravidel pro zadávání veřejných zakázek v podmínkách hlavního města Prahy

Odbor MHMP: OTV **Pořadové č. záměru: 8/OTV/2015**

Název veřejné zakázky:	Stavba č. 3106 TV Suchdol, etapa 0002 – Kanalizace Budovec
Zadavatel: hl. m. Praha zastoupené:	Ing. Pavlem Vermachem, Ph.D., ředitelem OTV MHMP
Druh zakázky podle předmětu a předpokládané hodnoty	Veřejná zakázka na stavební práce Veřejná zakázka podlimitní
č. zakázky v e-Tenderu	Evidenční č.: 178256 Interní č. : OTV/OR/002/15
Zastoupení zadavatele v řízení	NE
Předmět plnění	Předmětem veřejné zakázky je výstavba gravitačních uličních stok a veřejných částí přípojek k jednotlivým nemovitostem. Jedná se o stoky v ulici Kamýcká, Lysolajská, Budyňská, Výjezdní, Suchdolská, Májová, Osvobození a Stehlíkova. Základní parametry jsou členěny uvádějící stoku, ulici, DN(mm), délku (m), počet přípojek a cenu s označením „B, B1, B1a, B1a1, B1b, B2, B3, B3a, B4, B4a, G1 a G2“. Gravitační stoky jsou navrženy DN 300 s minimálním spádem 1,4% a veřejné části přípojek jsou navrženy DN 200. Na stokách jsou situovány prefabrikované revizní šachty DN 300 běžného typu používaného PVK. Domovní revizní šachty jsou stejného typu pro potrubí DN 200. Uložení potrubí bude provedeno běžným způsobem s uvedením povrchu území do původního stavu.
Popis potřeb, které mají být veřejnou zakázkou naplněny	Realizací veřejné zakázky se docílí doplnění technické vybavenosti v dané lokalitě, dojde ke zlepšení životního prostředí a životního stylu obyvatel v Městské části Praha- Suchdol.
Předpokládaná hodnota[1]	46 300 000,00 Kč
Způsob stanovení předpokládané hodnoty[2]	Předpokládaná hodnota byla stanovena na základě orientačního rozpočtu k projektové dokumentaci DSP

[1] Při stanovení předpokládané hodnoty byly brány v úvahu všechna možná spolu související plnění ve smyslu zejm. § 13 ZVZ; PH je stanovena v souladu s ustanoveními § 13 odst. 2, 10 a 14 - 16 ZVZ; bližší údaje obsahuje dokumentace VZ

[2] Zejm. s ohledem na ustanovení § 13 odst. 2 ZVZ

Druh zadávacího řízení	Otevřené řízení
Způsob hodnocení	Ekonomická výhodnost
Hodnotící kritéria	XXX
Způsob stanovení kvalifikačních předpokladů	XXX
Předpokládaný termín zahájení řízení k veřejné zakázce	11/2015

Důvodová zpráva TISK:R-17037

k záměru odboru technické vybavenosti MHMP na realizaci veřejné zakázky - **stavba č. 3106 TV Suchdol, etapa 0002 – Kanalizace Budovec**

Tento materiál je předložen Radě HMP na základě Pravidel pro zadávání veřejných zakázek v podmínkách hlavního města Prahy, schválených usnesením Rady HMP č. 1273 ze dne 17.8.2010, ve znění usnesení RHMP č 1079 ze dne 17.7.2012, usnesení RHMP č. 1819 ze dne 8.10.2013 a usnesení RHMP č. 2557 ze dne 17.12.2013.

Cílem této veřejné zakázky jsou stavební práce nutné k odvedení splaškových vod v oblasti převážné části Budovce na území MČ Suchdol. Jde o vybudování nové gravitační stokové sítě odvádějící splaškové vody do stávajících stok v ulici Suchdolská a Gagarinova a společně pak do vybudovaného hlavního sběrače v ulici Kamýcká, který odvádí splaškové vody přes stávající čerpací stanici na ÚČOV Praha.

Předmětem výstavby jsou gravitační uliční stoky a veřejné části přípojek k jednotlivým nemovitostem. Jedná se o stoky v ulici Kamýcká, Lysolajská, Budyňská, Výjezdní, Suchdolská, Májová, Osvobození a Stehlíkova. Základní parametry jsou členěny uvádějící stoku, ulici, DN(mm), délku (m), počet přípojek a cenu s označením „B, B1, B1a, B1a1, B1b, B2, B3, B3a, B4, B4a, G1 a G2“. Gravitační stoky jsou navrženy DN 300 s minimálním spádem 1,4% a veřejné části přípojek jsou navrženy DN 200. Na stokách jsou situovány prefabrikované revizní šachty DN 300 běžného typu používaného PVK. Domovní revizní šachty jsou stejného typu pro potrubí DN 200. Uložení potrubí se bude provádět běžným způsobem s uvedením povrchu území do původního stavu.

Situování stok odpovídá ČSN 73 6005 „Prostorová úprava vedení technického vybavení“. V této oblasti jsou situovány v celém rozsahu podzemní inženýrské sítě (vodovod, kabely NN, kabely sdělovací, kabely veřejného osvětlení) a území je částečně plynofikováno.

Vzhledem k situování stavby dojde při výstavbě k omezení dopravy. Provádění stavby se předpokládá po etapách tak, aby omezující vlivy provádění se projevovaly co nejméně. V převážné většině stavby se projeví pouze místně, s omezením malého počtu obyvatel. V ulici Kamýcké se z důvodu omezení dopravy (automobilová doprava místní, regionální, MHD autobusová) a ochrany zeleného pásu předpokládá provádění stoky tunelováním, případně bezvýkopovou technologií.

Celková předpokládaná hodnota veřejné zakázky činí 46 300 000,- Kč bez DPH. Realizace této veřejné zakázky se předpokládá v letech 2015-2016. Financování zakázky v příslušném roce bude probíhat z rozpočtu HMP pro rok 2015, a to ze schválených kapitálových výdajů OTV MHMP, kap. 02 pro stavbu č. 3106 TV Suchdol.

Po rozhodnutí Rady o zahájení zadávacího řízení bude postupováno dle zákona č. 137/2006 Sb., o veřejných zakázkách, ve znění pozdějších předpisů a v souladu s „Pravidly pro zadávání veřejných zakázek v podmínkách hlavního města Prahy“ v platném znění a bude na Věstník veřejných zakázek odesláno předběžné oznámení veřejné zakázky dle ustanovení § 86 zákona č. 137/2006 Sb., o veřejných zakázkách, ve znění pozdějších předpisů.

Příloha:

Situace- vyznačení ulic viz Příloha č. 1

Příloha č. 1 k Důvodové zprávě tisku R-17037

Situace – vyznačení ulic

Příloha č. 1 k Důvodové zprávě tisku R-17037
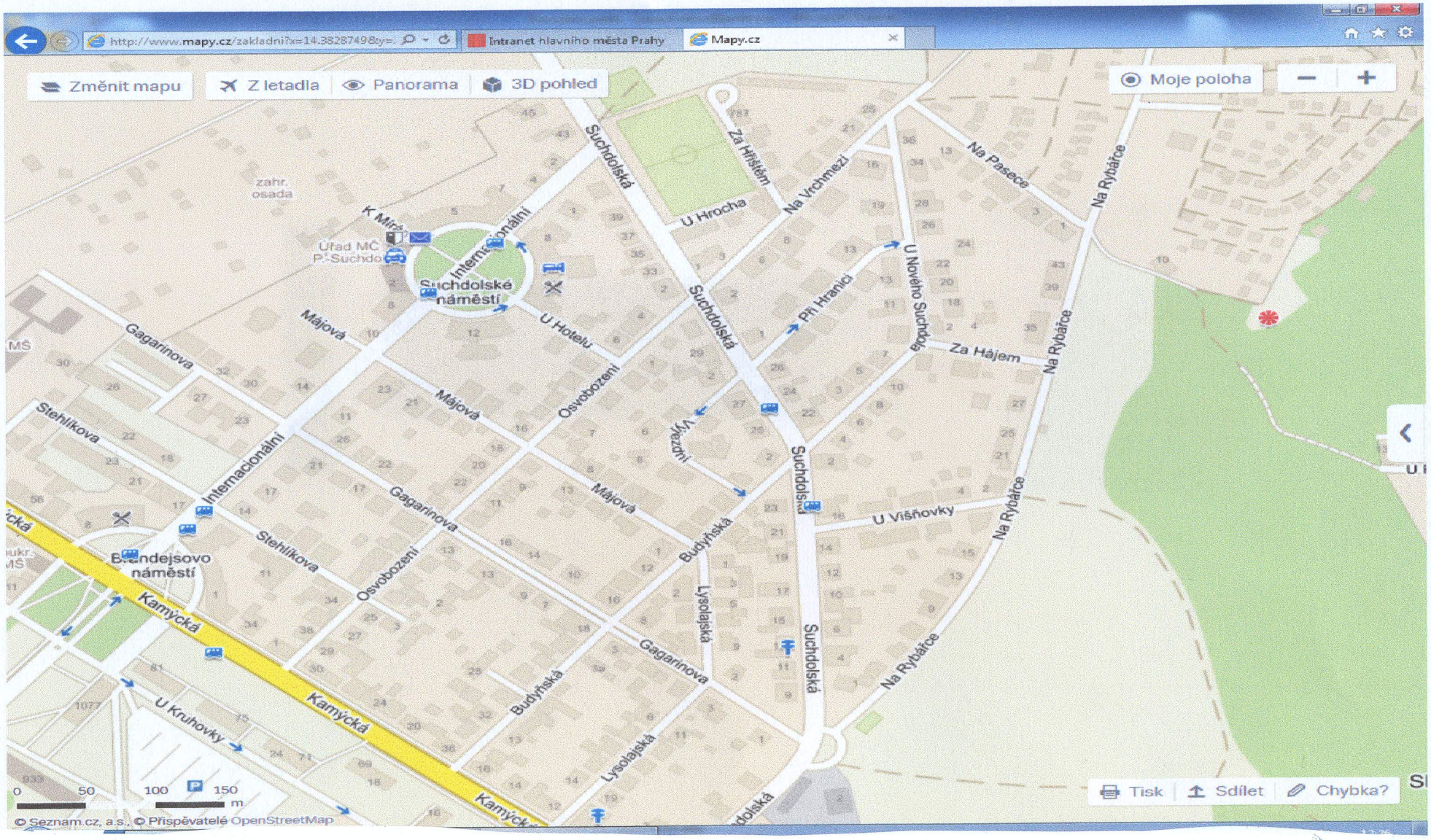
Situace - mapa